Ligne d'accompagnement psychologique annuelle

apgis

Ligne d'accompagnement psychologique annuelle

La ligne d'accompagnement offre une **écoute confidentielle** aux salariés qui en ressentent le besoin, pour des situations relevant du **champ de la vie personnelle et/ou professionnelle.**

La ligne est accessible par numéro non surtaxé, **24H/24 – 7J/7 pour une prise en charge immédiate** des bénéficiaires par des psychologues.

L'accompagnement n'a pas vocation à soigner. Il permet de répondre à un besoin urgent d'échanger avec un psychologue, et de faire rentrer le bénéficiaire dans un parcours de soins lorsqu'un accompagnement au long cours s'avère nécessaire.

Deux prestataires sollicités :

CRISE-UP

CRISE-UP est un cabinet spécialisé dans la santé au travail, l'accompagnement de l'urgence, de la gestion de crise et des situations conflictuelles.
Depuis 2003

EMPREINTE HUMAINE
Bien être, bien vivre, bien faire.

Empreinte Humaine est un cabinet spécialisé dans la Qualité de Vie au Travail, les conditions de travail, et la prévention des risques psychosociaux.
Depuis 2012

Ligne d'accompagnement psychologique annuelle

CRISE-UP

Les caractéristiques :
- Un accompagnement 24H/24 – 7J/7
- Anonyme et confidentiel
- Gratuit pour le bénéficiaire (appel non surtaxé)
- Jusqu'à 3h d'écoute par personne et par an, une orientation vers un accompagnement de ville au-delà si nécessaire

La tarification :

2 propositions :

Option 1 : mise à disposition de la ligne d'écoute + entretiens téléphoniques : 1950 € HT / mois (nombre d'entretiens au global illimités, maximum 3h d'écoute par salarié et par an)

Option 2 : au réel. Mise à disposition de la ligne d'écoute (980 € HT / mois) + coût des entretiens téléphoniques : 25 € HT / 15 min (dans la limite de maximum 3h d'écoute par salarié et par an)

EMPREINTE HUMAINE
Bien être, bien vivre, bien faire.

Les caractéristiques :
- Un accompagnement 24H/24 – 7J/7
- Anonyme et confidentiel
- Gratuit pour le bénéficiaire (appel non surtaxé)
- Jusqu'à 5 échanges par an, une orientation vers un accompagnement de ville au-delà si nécessaire
- Une application mobile (application relationnelle), permettant la prise de RDV, la visio-consultation, le choix du praticien… et la prise en charge des personnes en situation de déficience auditive (sourdes ou malentendantes)

La tarification :

1 proposition, au réel :

Forfait annuel (numéro vert, reporting, accès plateforme digitale) :
9 150 € HT / an
+ tarification des appels à l'acte : de 65 € HT par appel jusqu'à 100 appels annuels, jusqu'à 57 € HT par appel au-delà de 400 appels annuels (tarif dégressif).



MOODWORK

Prévention des risques psychosociaux

apgis

MOODWORK Prévention des risques psychosociaux

est une plateforme de santé au travail.

Une **offre complète de prévention** (primaire, secondaire, tertiaire) :

pour **tous les collaborateurs** : une application mobile avec des auto-tests scientifiquement validés (bien-être, burn-out, sommeil…), contenus de formation et de sensibilisation (e-learning, podcasts, webinaires) et accompagnement par des psychologues et coachs, avec accès à une ligne d'écoute du lundi au dimanche, de 6h à 23h (nombre de séances illimité).

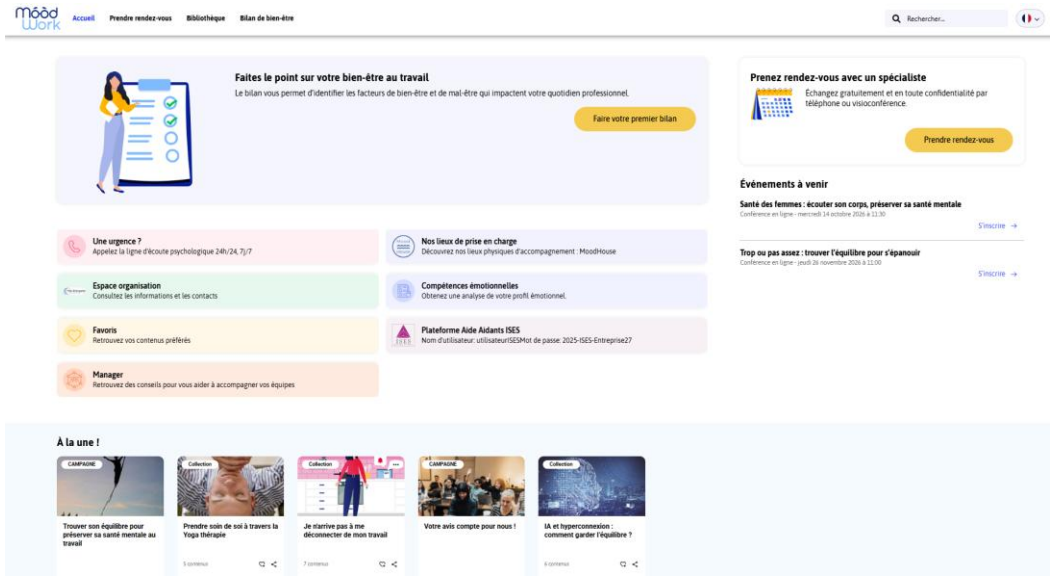

Le service est positionné en préventif, il n'a pas la vocation d'une prise en charge « urgente » de type agression, accident, violence…

Tarif : 56 350 € HT annuels

Incluant jusqu'à 3600 échanges téléphoniques avec un psychologue sur l'année. (Au-delà : 65 € HT / appel)
L'accompagnement par un psychologue n'est pas limité en nombre et en durée dans le temps.



Prévention dermatologique

apgis

Prévention dermatologique

La prévention dermatologique se définit comme un ensemble de **mesures médicales, comportementales et environnementales visant à préserver l'intégrité de la peau**, des muqueuses et des phanères.

Quelques chiffres :

- Plus de 80% des cancers de la peau seraient liés à l'exposition solaire
- Plus de 15 000 nouveaux cas chaque année
- 98% de survie relative à 5 ans pour un mélanome localisé (stade précoce)

L'action proposée par notre partenaire libheros :

- Un entretien individuel et confidentiel de 15 minutes avec un infirmier sur site (ou en visio)
- Réorientation vers un dermatologue si nécessaire (courrier d'adressage + liste de dermotologues pour faciliter les démarches)

En option : analyse approfondie avec un dermatoscope couplé à de l'IA, en partenariat avec HUVY.

Le premier dispositif médical certifié CE IIB en Europe d'aide à la détection du risque de mélanome des lésions cutanées pigmentées



Prévention dermatologique

	Standard	Standard OPTION IA	Essentielle	Essentielle OPTION IA
Journée entière de 7h 28 entretiens individuels proposés	970€ HT	1 990€ HT	1 180€ HT	2 200€ HT
Demi-journée de 4h 16 entretiens individuels proposés	660€ HT	1 280€ HT	870€ HT	1 490€ HT
Intervention de 2h 8 entretiens individuels proposés	450€ HT	810€ HT	660€ HT	1 020€ HT
Atelier thématique de 30min Max 10 personnes par atelier, min. 4 ateliers / site si que des ateliers	190€ HT		190€ HT	

Remise de 10% à partir de 10 journées d'intervention (ou 10 sites)

Offre Standard :
- Recrutement, formation et mobilisation de professionnels de santé sur site
- Commande et gestion de l'approvisionnement des consommables sur site
- Libheros Flow : prise de rdv et espace collaborateur

Offre Essentielle :
- Tous les avantages de l'offre standard
- Libheros Flow : tableau de bord de pilotage pour le référent
- Kit de communication
- Mesure d'impact et bilan de la campagne de prévention



Endométriose

apgis

Endométriose (1ère proposition)

L'endométriose est une **maladie gynécologique inflammatoire et chronique** fréquente qui touche près de **10% des femmes** en âge d'avoir des enfants.

Quelques chiffres :

- 1 femme sur 10 est atteinte d'endométriose
- En moyenne, 7 à 10 ans sont nécessaires pour poser un diagnostic d'endométriose
- 65% des femmes atteintes d'endométriose reconnaissent un impact négatif de la maladie sur leur quotidien professionnel.

L'action proposée par notre partenaire libheros :

- Un entretien individuel et confidentiel de 20 min avec une sage-femme sur site (ou en visio)
- Dispositif ouvert également aux hommes
- Orientation vers un dépistage et/ou vers un professionnel de santé adapté
- Questionnaire d'auto-évaluation élaboré selon la dernière revue de la littérature.

	Standard	Essentielle
Journée entière de 7h 21 créneaux de consultation sage-femme	1 850€ HT	2 060€ HT
Demi-journée de 4h 12 créneaux de consultation sage-femme	1 240€ HT	1 450€ HT
Intervention de 2h 6 créneaux de consultation sage-femme	830€ HT	1 040€ HT
Atelier thématique de 30min Max 10 personnes par atelier, min. 4 ateliers / site si que des ateliers	290€ HT	290€ HT incl. buste, kakemono, flyers

Remise de 10% à partir de 10 journées d'intervention (ou 10 sites)

Endométriose (2eme proposition)

Sensibilisation sur l'endométriose pour les entreprises :

Webinaire :
1h d'intervention réalisée par une gynécologue spécialiste
(accessible à distance aux entreprises de la branche, avec un temps de questions / réponses.

2000 € HT

Conférence ou atelier en présentiel :
1h d'intervention réalisée par une gynécologue spécialiste
Un format pour les équipes sur site, à construire selon le lieu, le public et la durée souhaitée.
Possibilité de faire des ateliers également.

3000 € HT (hors frais de déplacement)

Intervention en présentiel avec une experte Omena :
Intervention sur mesure, sur l'endométriose ou d'autres sujets liés à la santé des femmes

A partir de 2500 € HT

Endométriose (3eme proposition)

Une application mobile « du premier doute au diagnostic confirmé, en quelques semaines »

1 Auto-évaluation
Questionnaire médical certifié CE, en 5 min

2 Première (télé)consultation
Avec une sage-femme spécialisée endométriose

3 Examen de diagnostic
Échographie ou IRM prescrite et encadrée

4 Consultation de diagnostic final
Remise des résultats et explications claires

5e temps : suivre dans la durée

Une fois le diagnostic posé, l'application reste le compagnon du quotidien.

1 **Symptômes et douleurs**
Intensité et localisation notées au quotidien

2 **Cycle et traitements**
Règles, saignements, durée : un historique utile en consultation

3 **Annuaire spécialisé**
Radiologues, sages-femmes et centres experts, partout en France

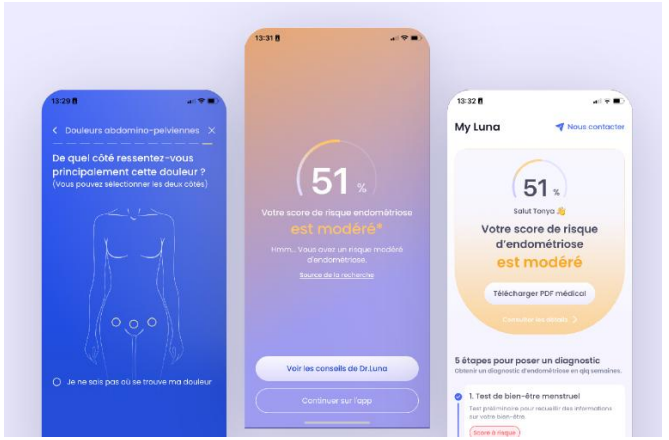

2 hypothèses de tarification :
- forfait pour 300 licences
- forfait pour une utilisation illimitée

	A · Volume	B · Illimité Recommandé
Population couverte	300 salariées	**Toutes les salariées concernées**
Coût année 1	40 500 € HT	**50 000 € HT**
Coût par salarié de la branche	0,57 €	**0,70 €**
Gestion des quotas	Oui	**Non**
Licences supplémentaires	Packs de 50 (4 000 € HT)	**Non applicable**
Prévisibilité budgétaire	Variable si le volume est dépassé	**Budget fixe**
Message aux salariées	« Accès limité »	**« Un droit pour toutes »**

La tarification inclut le set up de mise en place, le webinaire de lancement, la maintenance et l'activation.
Coût annuel en HT



Ménopause

apgis

Ménopause

Quelques chiffres :

- 87% des femmes de 45 ans et plus présentent des symptômes à la ménopause (bouffées de chaleur, fatigue, troubles du sommeil, irritabilité…)
- 51% déclarent avoir un impact négatif sur le travail (concentration / efficacité, absences, départ de l'emploi)
- 20 à 25% des femmes concernées vivent avec des troubles sévères qui affectent leur qualité de vie.

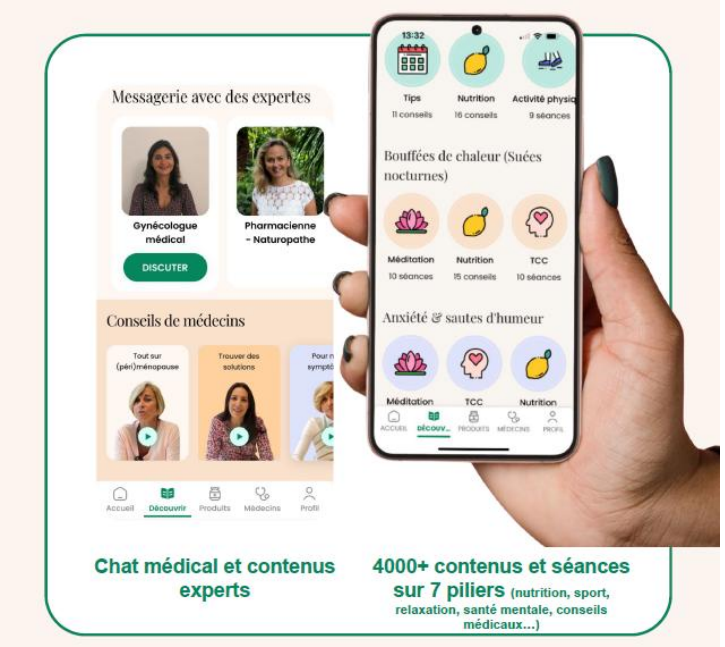

Omena

Une **application**, complétée par l'outillage des employeurs et une mesure régulière de l'impact :

- Pour les salariées : parcours conçu par des professionnels de santé, personnalisés en fonction du profil symptomatique. Il aide les femmes à acquérir des connaissances sur les traitements, les solutions existantes, et les habitudes de vie favorables à une réduction des symptômes.

- Pour les employeurs : webinaires de sensibilisation, guide pratique et contenus pour aider RH et managers à informer sans stigmatiser.

Mise à disposition d'un kit de communication, suivi d'indicateurs, questionnaires de satisfaction et d'impact.

Propositions tarifaires :

- Pilote : 650 abonnements pendant 12 mois, webinaire de lancement et bilan d'impact 35 000 € HT / an
- Accès illimité : pour tous les salariés de la branche, 3 webinaires, reporting trimestriel et bilan d'impact 110 000 € HT/an